

Bekanntmachung

Bebauungsplan "Wiesenweg" der Stadt Wittingen, Ortschaft Knesebeck
Planverfahren gem. § 3 (1) Baugesetzbuch – frühzeitige Öffentlichkeitsbeteiligung
für das in der Anlage dargestellte Gebiet.

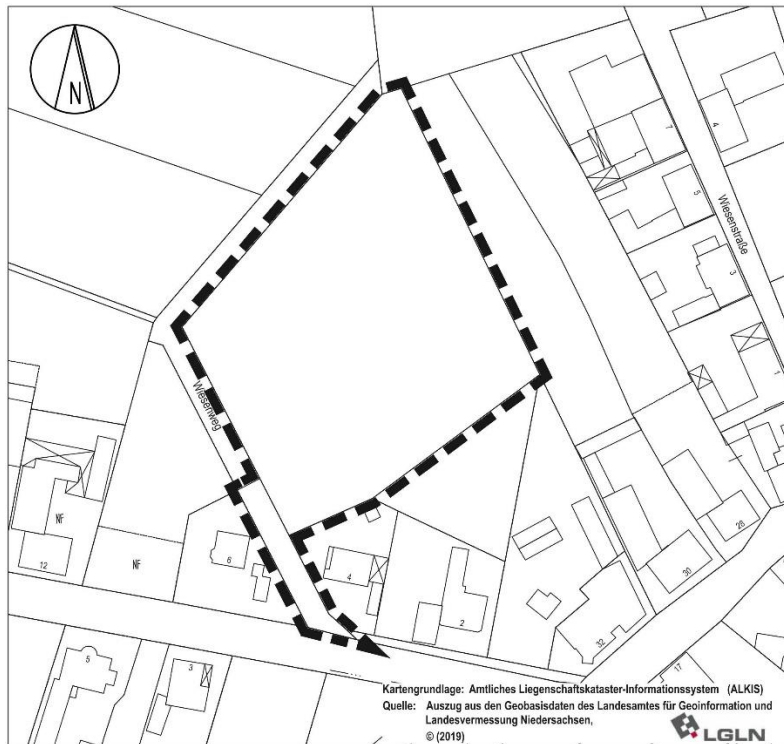

Die Stadt Wittingen stellt den o.g. Bebauungsplan auf mit dem Ziel, im Nordwesten von Knesebeck Voraussetzungen für eine neue Wohnbebauung zu schaffen.

Gemäß § 3(1) Baugesetzbuch erfolgt die öffentliche Darlegung der allgemeinen Ziele und Zwecke der Planung durch Auslegung des Bebauungsplans

in der Zeit vom 23.12.2019 bis 30.01.2020

in dem **Rathaus Wittingen, Bahnhofstr. 35, 29378 Wittingen, Zimmer 205** während der Dienststunden.

Auf Wunsch werden der interessierten Öffentlichkeit während der Auslegungsfrist auch Informationen über die allgemeinen Ziele, Zwecke und voraussichtlichen Auswirkungen der Planung gegeben. Während dieser Zeit können Äußerungen vorgebracht bzw. der Stadt schriftlich eingereicht werden. Es wird darauf aufmerksam gemacht, dass Dritte (Privatpersonen) mit der Abgabe einer Stellungnahme der Verarbeitung ihrer angegebenen Daten, wie Name, Adressdaten und E-Mail-Adresse, zustimmen. Gemäß Art. 6 Abs. 1c EU-DSGVO werden die Daten im Rahmen des Bebauungsplanverfahrens für die gesetzlich bestimmten Dokumentationspflichten und für die Informationspflicht Ihnen gegenüber genutzt.

Wittingen, den 10.12.2019

Stadt Wittingen - Der Bürgermeister - Ritter