

Quelle: Auszug aus den Geodaten des Landesamtes für Geoinformation und Landesvermessung Niedersachsen, © 2021 LGLN

Brutvögel

Status

■ Brutnachweis

● Brutverdacht

⬠ Brutzeitfeststellung

▲ Nahrungsgast

Artenliste

A Amsel

B Buchfink

Ba Bachstelze

Bm Blaumeise

D Dohle

Dg Dorngrasmücke

Fe Feldsperling

Fl Feldlerche

G Goldammer

Gf Grünfink

Gg Gartengrasmücke

Gi Girlitz

Gü Grünspecht

H Haussperling

Hä Bluthänfling

He Heckenbraunelle

Hr Hausrotschwanz

K Kohlmeise

M Mehlschwalbe

Mb Mäusebussard

Mg Mönchsgrasmücke

R Rotkehlchen

Rdr Ringdrossel

Rk Rabenkrähe

Rm Rotmilan

Rs Rauchschwalbe

Rt Ringeltaube

S Star

Sd Singdrossel

St Wiesenschafstelze

Sti Stieglitz

Swk Schwarzkehlchen

Tf Turmfalke

Tt Türkentaube

Zi Zilpzalp

Sonstiges

⬠ Untersuchungsgebiet

⬠ B-Plan Feldstraße

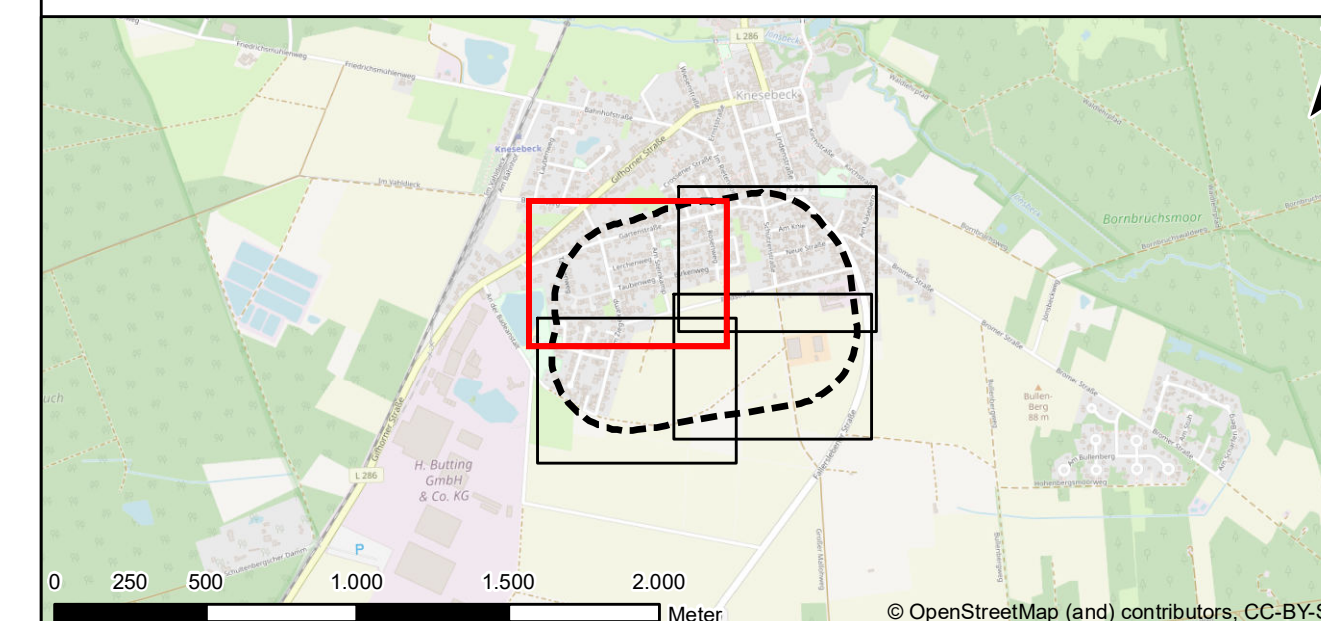

Auftraggeber:
 Stadt Wittingen
 Abteilung 3.1 – Stadtentwicklung und Wirtschaft
 Bahnhofstraße 35
 29378 Wittingen

Projekt:
 B-Plan „Feldstraße“ Knesebeck
 (Stadt Wittingen)

Planinhalt:
 Brutvögel 2020 (B-Plangebiet) und 2022 (Randbereiche)

Planverfasser: Planungs-Gemeinschaft GbR LaReG Landschaftsplanung Rekultivierung Grünplanung Helmstedter Straße 55A 38126 Braunschweig Telefon 0531-707156-00 Telefax 0531-707156-15 Internet www.lareg.de E-Mail info@lareg.de	Datum:	Name:	
	Bearbeitet:	Nov. 2022	DB
	Gezeichnet:	Nov. 2022	GN
	Geprüft:	Nov. 2022	GR
	Plan-Nr.:	2	
Proj.-Nr.: 1661	Maßstab: 1:1750	Blattgröße: 29,70 cm x 78,00 cm	

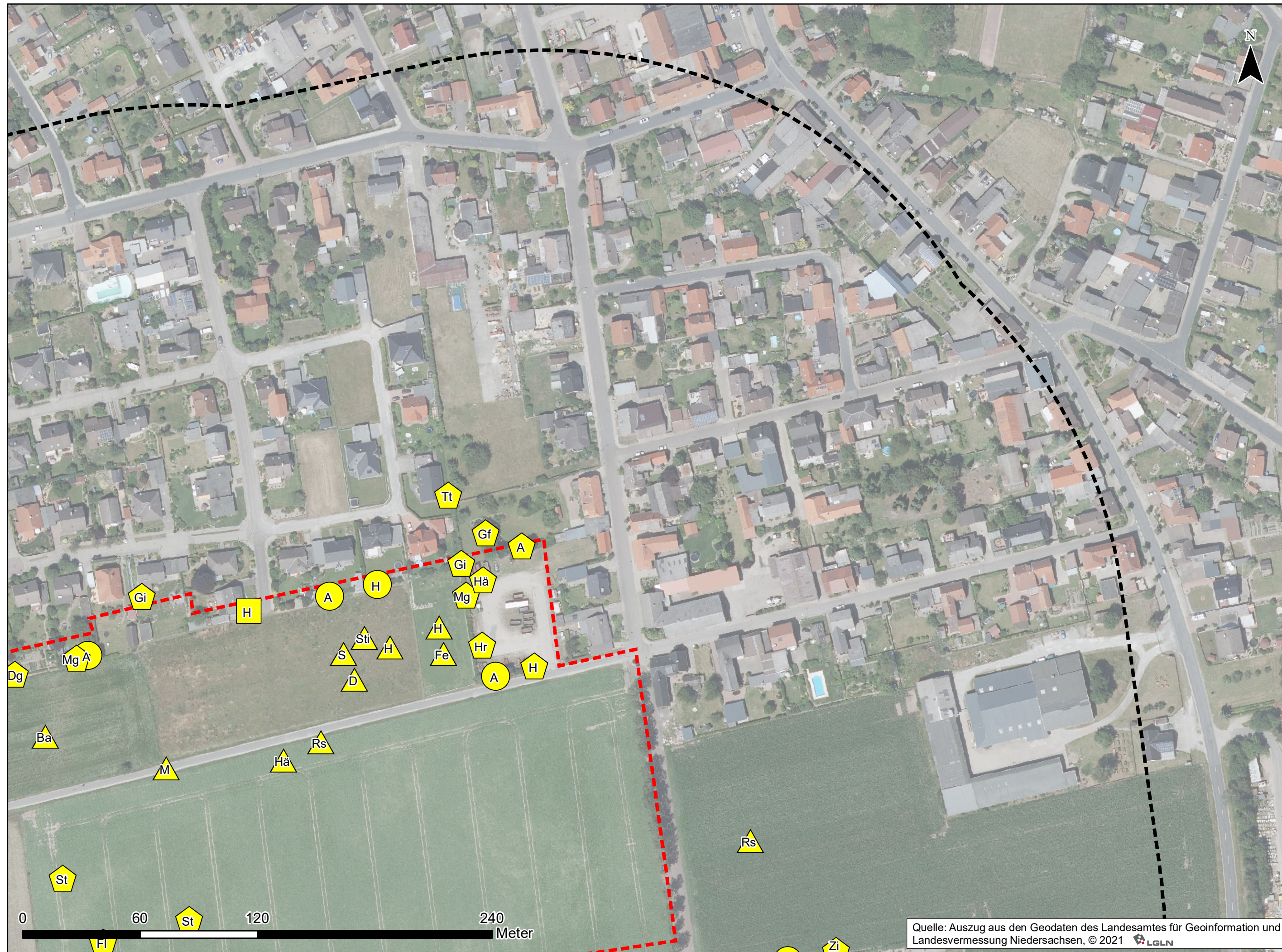

Brutvögel

Status

■ Brutnachweis

● Brutverdacht

⬠ Brutzeitfeststellung

▲ Nahrungsgast

Artenliste

A Amsel
 B Buchfink
 Ba Bachstelze
 Bm Blaumeise
 D Dohle
 Dg Dorngrasmücke
 Fe Feldsperling
 Fl Feldlerche
 G Goldammer
 Gf Grünfink
 Gg Gartengrasmücke
 Gi Girlitz
 Gü Grünspecht
 H Haussperling
 Hä Bluthänfling
 He Heckenbraunelle
 Hr Hausrotschwanz
 K Kohlmeise

M Mehlschwalbe
 Mb Mäusebussard
 Mg Mönchsgrasmücke
 R Rotkehlchen
 Rdr Ringdrossel
 Rk Rabenkrähe
 Rm Rotmilan
 Rs Rauchschwalbe
 Rt Ringeltaube
 S Star
 Sd Singdrossel
 St Wiesenschafstelze
 Sti Stieglitz
 Swk Schwarzkehlchen
 Tf Turmfalke
 Tt Türkentaube
 Zi Zilpzalp

Sonstiges

⬠ Untersuchungsgebiet

⬠ B-Plan Feldstraße

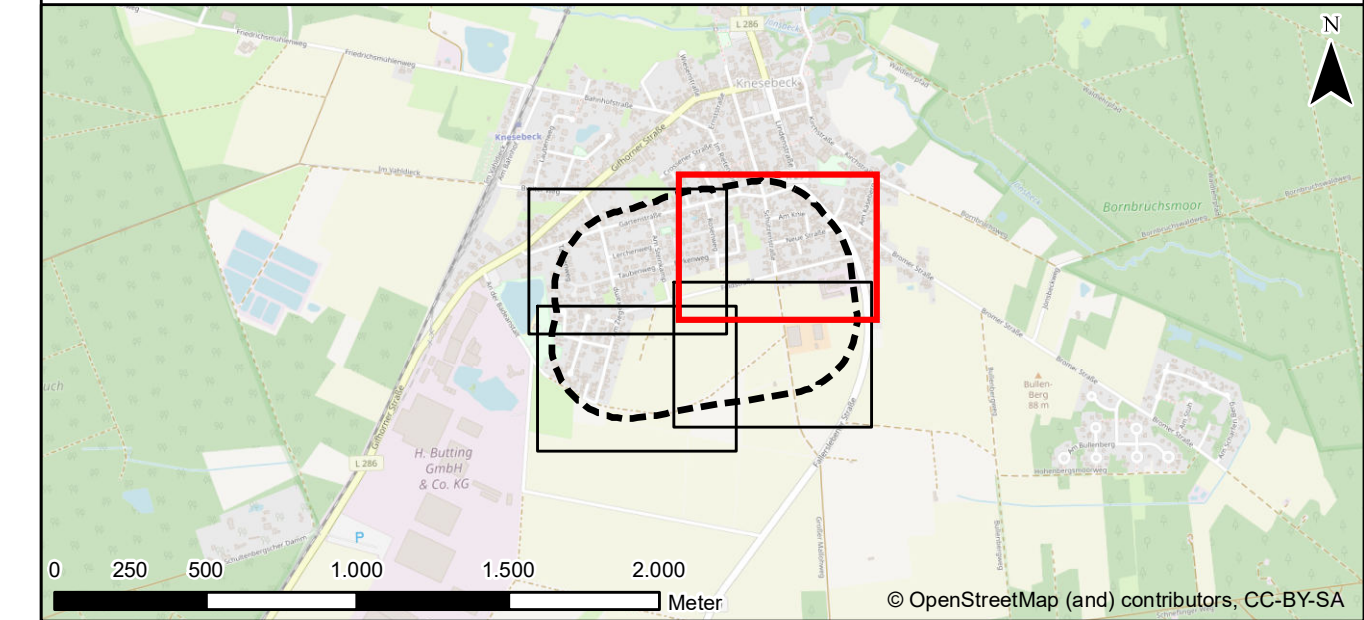

Auftraggeber:
 Stadt Wittingen
 Abteilung 3.1 – Stadtentwicklung und Wirtschaft
 Bahnhofstraße 35
 29378 Wittingen

Projekt:
 B-Plan „Feldstraße“ Knesebeck
 (Stadt Wittingen)

Planinhalt:
 Brutvögel 2020 (B-Plangebiet) und 2022 (Randbereiche)

Planverfasser: Planungs-Gemeinschaft GbR LaReG Landschaftsplanung Rekultivierung Grünplanung Helmstedter Straße 55A 38126 Braunschweig Telefon 0531-707156-00 Telefax 0531-707156-15 Internet www.lareg.de E-Mail info@lareg.de	Datum:	Name:	
	Bearbeitet:	Nov. 2022	DB
	Gezeichnet:	Nov. 2022	GN
	Geprüft:	Nov. 2022	GR
Proj.-Nr.: 1661	Maßstab: 1:1750	Blattgröße: 29,70 cm x 78,00 cm	

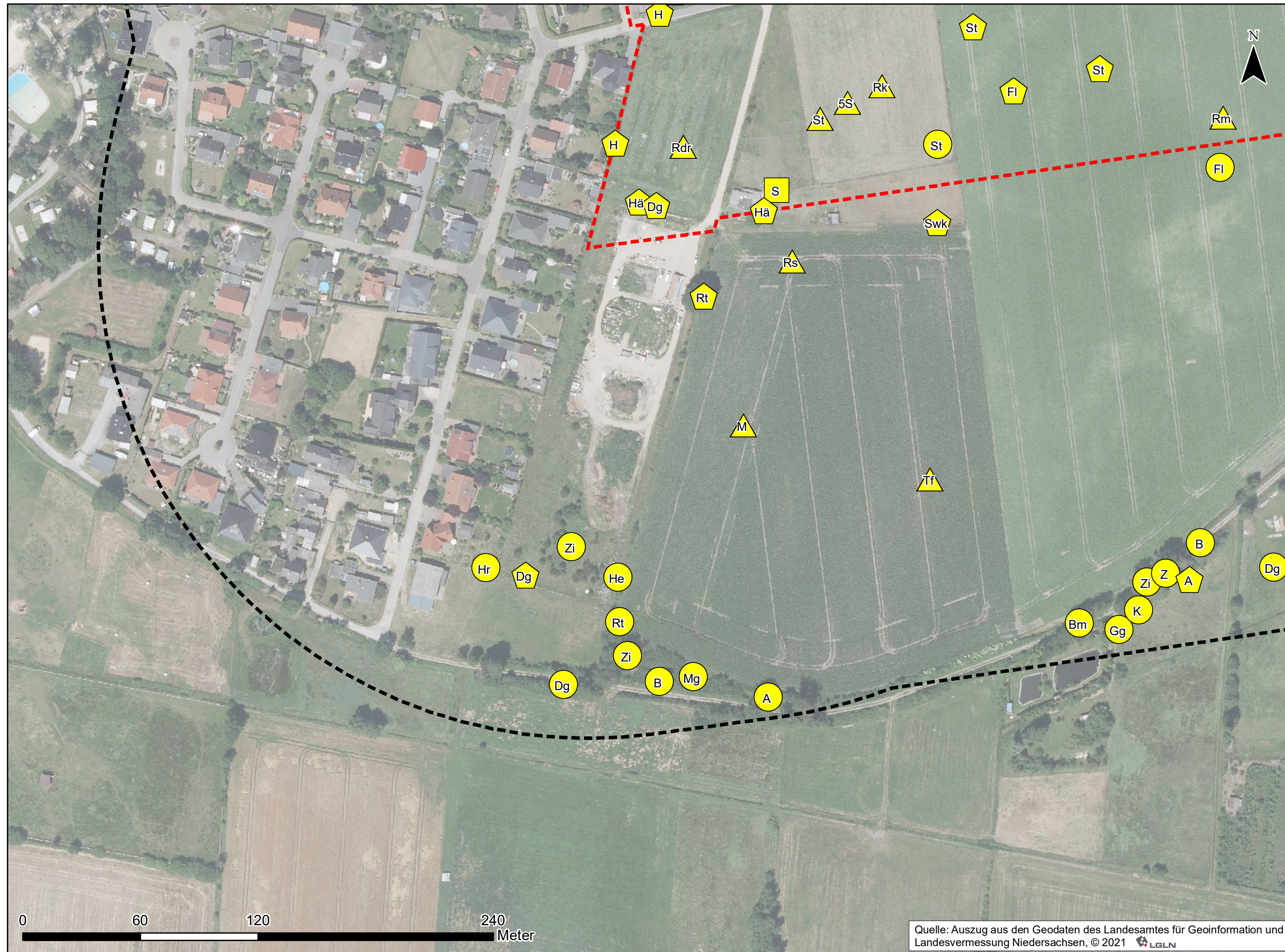

Brutvögel

Status

■ Brutnachweis

● Brutverdacht

⬠ Brutzeitfeststellung

▲ Nahrungsgast

Artenliste

A Amsel
 B Buchfink
 Ba Bachstelze
 Bm Blaumeise
 D Dohle
 Dg Dorngrasmücke
 Fe Feldsperling
 Fl Feldlerche
 G Goldammer
 Gf Grünfink
 Gg Gartengrasmücke
 Gi Girlitz
 Gü Grünspecht
 H Haussperling
 Hä Bluthänfling
 He Heckenbraunelle
 Hr Hausrotschwanz
 K Kohlmeise

M Mehlschwalbe
 Mb Mäusebussard
 Mg Mönchsgrasmücke
 R Rotkehlchen
 Rdr Ringdrossel
 Rk Rabenkrähe
 Rm Rotmilan
 Rs Rauchschwalbe
 Rt Ringeltaube
 S Star
 Sd Singdrossel
 St Wiesenschafstelze
 Sti Stieglitz
 Swk Schwarzkehlchen
 Tf Turmfalke
 Tt Türkentaube
 Zi Zilpzalp

Sonstiges

⬠ Untersuchungsgebiet

⬠ B-Plan Feldstraße

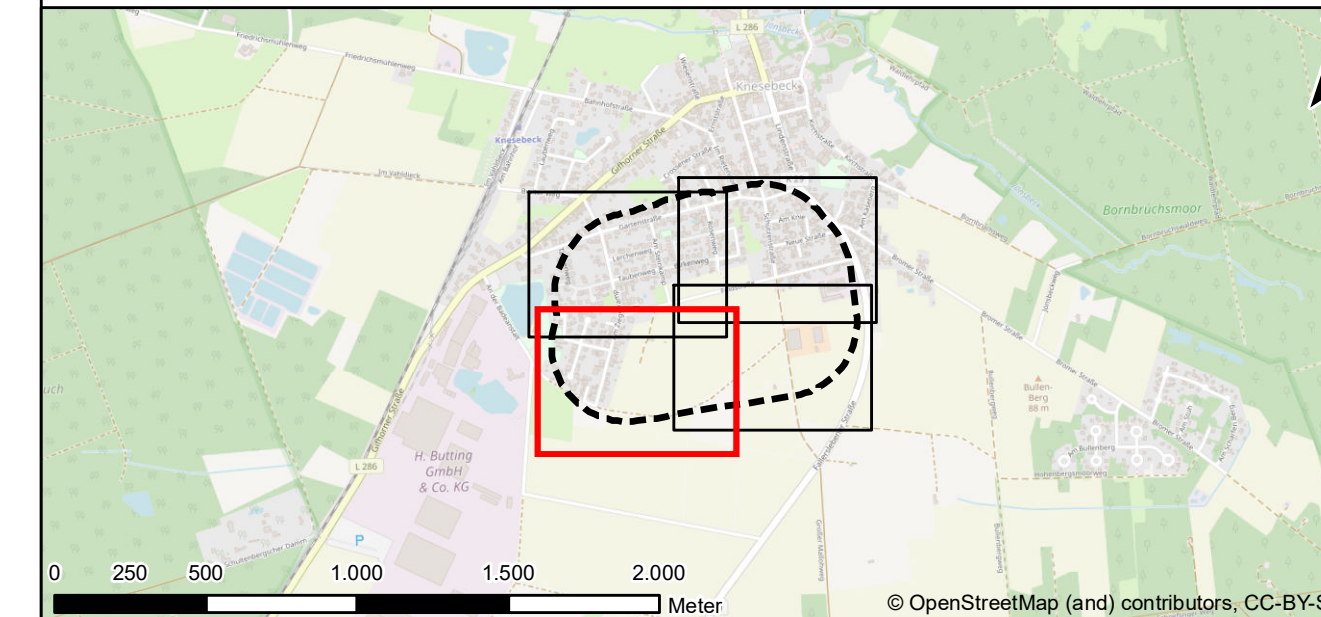

Auftraggeber:
 Stadt Wittingen
 Abteilung 3.1 – Stadtentwicklung und Wirtschaft
 Bahnhofstraße 35
 29378 Wittingen

Projekt:
 B-Plan „Feldstraße“ Knesebeck
 (Stadt Wittingen)

Planinhalt:
 Brutvögel 2020 (B-Plangebiet) und 2022 (Randbereiche)

Planverfasser: Planungs- Gemeinschaft GbR LaReG Landschaftsplanung Rekultivierung Grünplanung Helmstedter Straße 55A 38126 Braunschweig Telefon 0531-707156-00 Telefax 0531-707156-15 Internet www.lareg.de E-Mail info@lareg.de	Datum:	Name:	
	Bearbeitet:	Nov. 2022	DB
	Gezeichnet:	Nov. 2022	GN
	Geprüft:	Nov. 2022	GR
Plan-Nr.: 2			
Proj.-Nr.: 1661	Maßstab: 1:1750	Blattgröße: 29,70 cm x 78,00 cm	

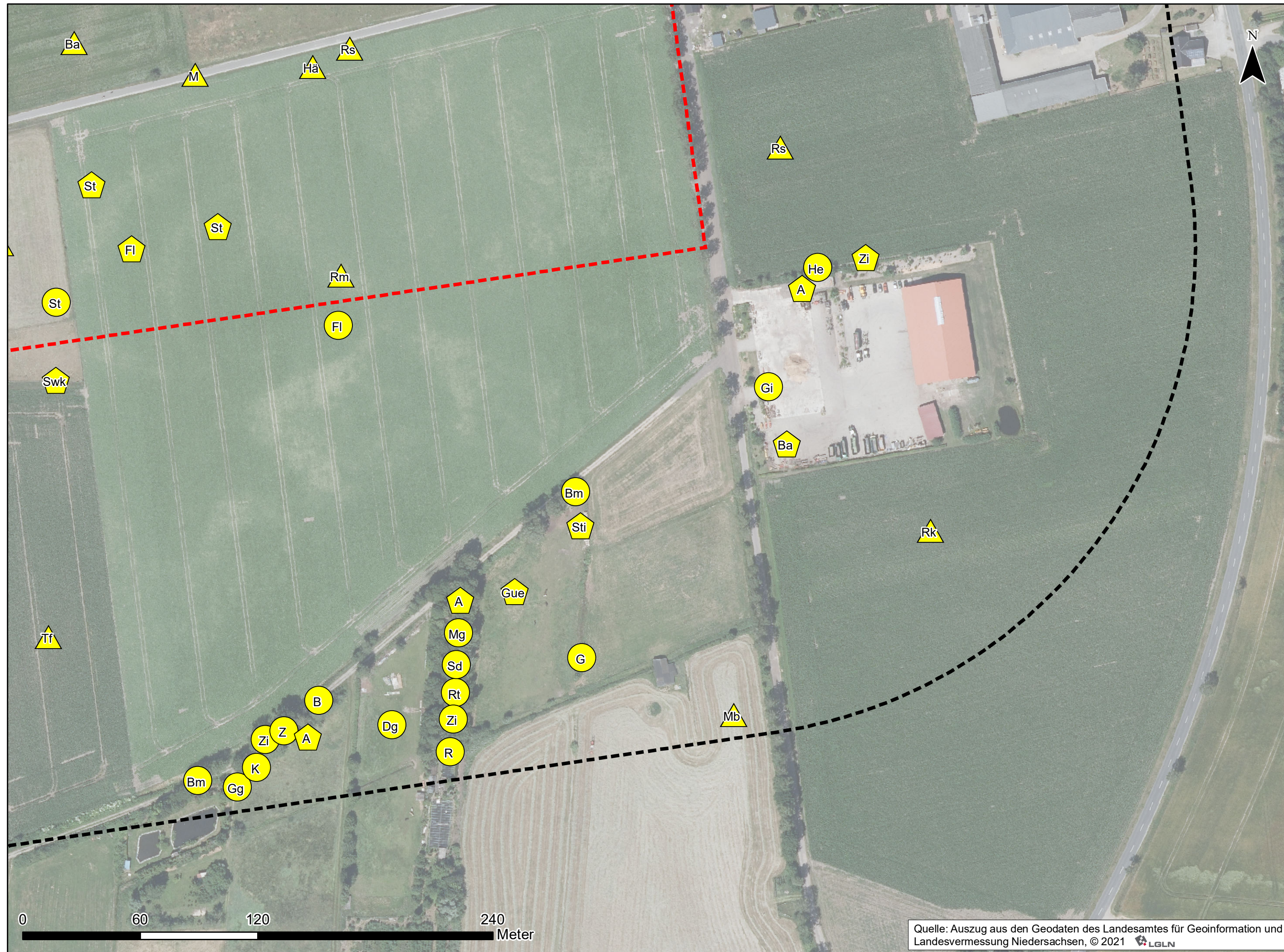

Brutvögel

Status

■ Brutnachweis

● Brutverdacht

⬠ Brutzeitfeststellung

▲ Nahrungsgast

Artenliste

A Amsel
 B Buchfink
 Ba Bachstelze
 Bm Blaumeise
 D Dohle
 Dg Dorngrasmücke
 Fe Feldsperling
 Fl Feldlerche
 G Goldammer
 Gf Grünfink
 Gg Gartengrasmücke
 Gi Girlitz
 Gü Grünspecht
 H Haussperling
 Hä Bluthänfling
 He Heckenbraunelle
 Hr Hausrotschwanz
 K Kohlmeise

M Mehlschwalbe
 Mb Mäusebussard
 Mg Mönchsgrasmücke
 R Rotkehlchen
 Rdr Ringdrossel
 Rk Rabenkrähe
 Rm Rotmilan
 Rs Rauchschwalbe
 Rt Ringeltaube
 S Star
 Sd Singdrossel
 St Wiesenschafstelze
 Sti Stieglitz
 Swk Schwarzkehlchen
 Tf Turmfalke
 Tt Türkentaube
 Zi Zilpzalp

Sonstiges

⬠ Untersuchungsgebiet

⬠ B-Plan Feldstraße

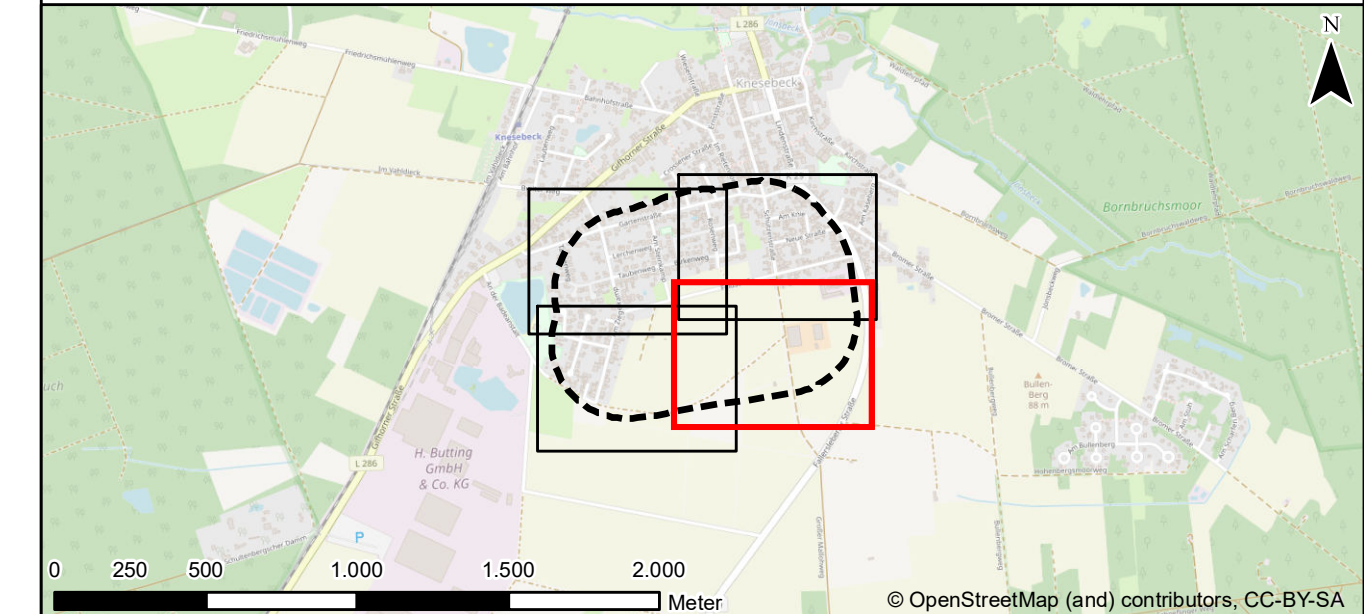

Auftraggeber:
 Stadt Wittingen
 Abteilung 3.1 – Stadtentwicklung und Wirtschaft
 Bahnhofstraße 35
 29378 Wittingen

Projekt:
 B-Plan „Feldstraße“ Knesebeck
 (Stadt Wittingen)

Planinhalt:
 Brutvögel 2020 (B-Plangebiet) und 2022 (Randbereiche)

Planverfasser:		Datum:	Name:
Planungs-Gemeinschaft GbR	LaReG Landschaftsplanung Rekultivierung Grünplanung	Bearbeitet:	Nov. 2022 DB
Helmstedter Straße 55A Telefon 0531-707156-00 Internet www.lareg.de	38126 Braunschweig Telefax 0531-707156-15 E-Mail info@lareg.de	Gezeichnet:	Nov. 2022 GN
		Geprüft:	Nov. 2022 GR
		Plan-Nr.:	2
Proj.-Nr.: 1661	Maßstab: 1:1750	Blattgröße: 29,70 cm x 78,00 cm	