

Planer	Bau-Service-Agentur Riesner GmbH Dammstr. 7-9, 29378 Wittingen		RIESNER
Bauherr	Christian Schröder Rade 32, 29378 Wittingen		
Projekt	1. Bauabschnitt: Schlafen am grünen Band Rade 16, 29378 Wittingen		
Bauteil	Erdgeschoss		
Maßstab	1 : 500	Plan-Nr.	
Zeichnung		Datum	30.05.2022

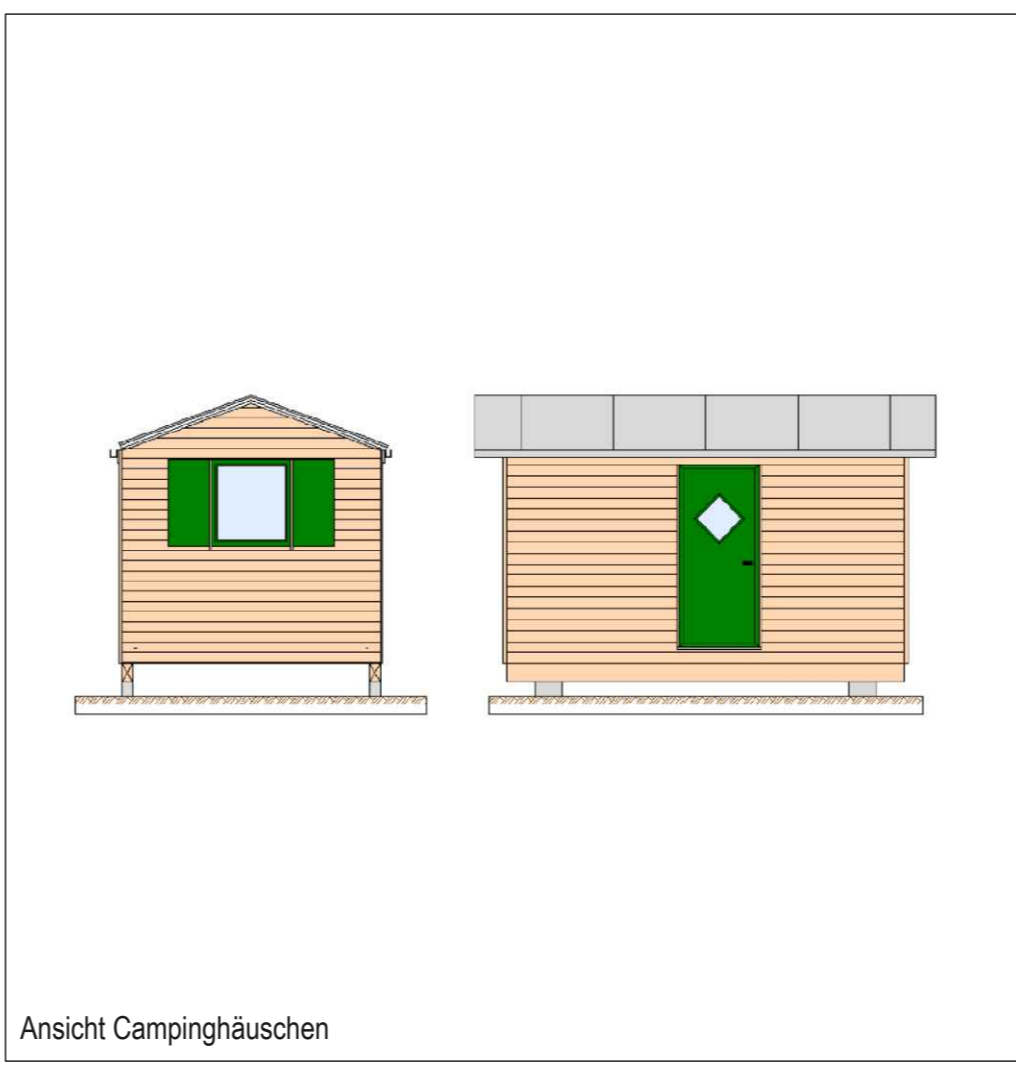
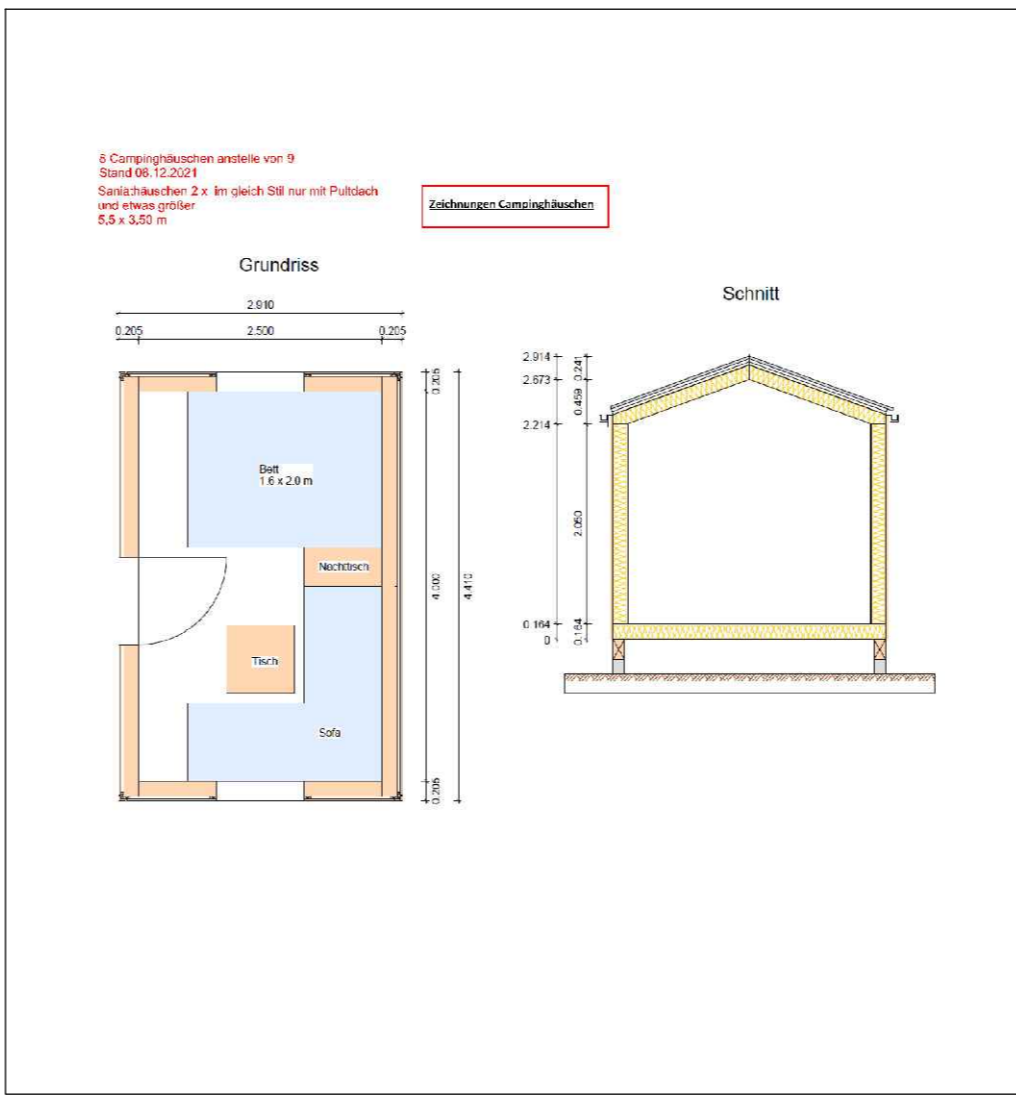

Ansicht Hof Rade

**Stadt Wittingen
Ortsteil Rade
Schäferwagenhotel**

Vorhaben- und Erschließungsplan

In Kraft getretene Fassung

05.2022
01.2022
06.2021